Budynek przy ul. Ciepłej 4

Dodana: 10 listopada 2022 14:36

Przedmiotem inwestycji był remont i przebudowa zabytkowego budynku mieszkalnego ze zmianą sposobu użytkowania z przeznaczeniem na placówkę opiekuńczo – wychowawczą, rozbudowa i przebudowa budynku gospodarczego z zagospodarowaniem terenu wraz ze zmianą sposobu użytkowania części budynku gospodarczego na garaż przy ul. Ciepłej 4 w Białymstoku.

Po remoncie i przebudowie powstała placówka opiekuńczo – wychowawcza zapewniająca opiekę dla 14 wychowanków w pokojach rozmieszczonych na piętrze i poddaszu. W budynku znajdują się również umywalnie, toalety, kuchnia , jadalnia, przestrzeń do nauki, zabawy i wypoczynku oraz pomieszczenia administracyjno - biurowe, techniczne i gospodarcze. Parter i piętro dostosowane są dla osób niepełnosprawnych poruszających się na wózkach.

Charakterystyczne parametry techniczne budynku :

- pow. zabudowy – 216,50m2
- pow. użytkowa – 462,01m2
- kubatura – 2120,00 m3
- liczba kondygnacji - dwie nadziemne oraz poddasze użytkowe,

Terminy realizacji:

Rozpoczęcie robót remontowych 29 czerwca 2018 roku,

Zakończenie robót remontowych 29 czerwca 2020 roku.

Inwestor: Miasto Białystok,

Projektant: DF-Studio Projektowe s.c. Sławomir Maksimowicz, Mirosław Snarski,

Generalny Wykonawca: P.H.U. Antoni Rutkowski

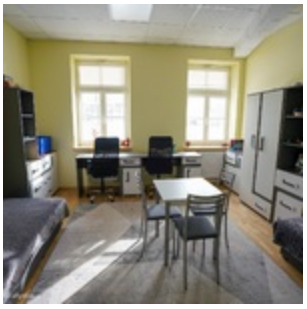

KONTAKT

Zarząd Mienia Komunalnego w Białymstoku
ul. gen. Józefa Bema 89/1,
15-370 Białystok

zmk@zmk.bialystok.pl
tel. +48 85 7479430
fax. +48 85 7479483

GODZINY PRACY

Poniedziałek	8:00 - 16:00

Wtorek	7:30 - 15:30
Środa	7:30 - 15:30
Czwartek	7:30 - 15:30
Piątek	7:30 - 15:30

Dyrektor i zastępcy przyjmują interesantów:

Środa	10:00 - 15:30

PRZYDATNE ODNOŚNIKI

eBOK - elektroniczne biuro obsługi klienta
baza wykonawców